❼ロケ地となった宮古崎（大和村国直）

名瀬から車で約30分の大和村国直集落からさらに徒歩20分。奄美群島国立公園に指定された景勝地で、丘陵部はリュウキュウチクが一面に広がる。「突然ザザのひらけた景色に変わる瞬間が感動します」と大和村役場職員もいち押しの観光スポット。「インスタ映え」も間違いなし！

❽西郷南洲翁上陸地（天城町・湾屋）

島津久光公の怒りに触れた西郷は、1862（文久2）年7月、2度目の遠島処分を受け、現在の天城町浅間の湾屋港に上陸。西郷36歳のときだった。沖永良部島への追処分までの71日間を同島で過ごすことになる。上陸地から西郷が過ごした諭居跡まで「西郷ロード」がある。

❿岡前西郷公園（天城町岡前）

諭居跡に隣接し、高台に位置する西郷公園。沖城といい「ゆかい場」として集落民の憩いの場であった。眼下に岡前田袋、遠方東シナ海の水平線を眺めながら熱い思いを募らせていたという西郷。岡前の人々は1919（大正8）年、西郷遊遥の碑をこの地に建て、遺徳を偲んでいる。

⓫西郷が奇寓した奥山家（徳之島町井之川）

1862年8月26日、愛加那とわが子との再会も束の間、その日の夕刻には徳之島から沖永良部島への再遠島の命令書が届く。船が来るまでの17日間、井之川の奥山家へ奇寓することに。滞在中は真夏。暑い日には涼をとるため、庭の松に腰かけていたという。風格に満ちた「腰かけ松」は今も当時の面影を残している。

⓬西郷隆盛上陸の地（和泊町伊延）

徳之島から沖永良部・伊延港に流罪された西郷を囲う牢屋がなかったため、2日間は船牢で過ごす。西郷への命令通知は「縁夜番人をつけ囲いに入れる」。できあがった牢へ迎えに来た役人が乗馬をすすめたが、「私は牢に入る身、もう二度と土を踏むことがないと思いますので、どうか歩かせてください」と言い、和泊までの一里を歩いたという。

❻西郷、愛加那のかかし（龍郷町屋入）

龍郷町屋入の国道沿いでひときわ目立つ西郷隆盛と愛加那のかかし。西郷の特長である太いまゆげがインパクト大。新たな観光スポットとしても注目を集めている。

西郷隆盛は1859（安政6）年に奄美大島へ、次いで62年に徳之島へ、さらに沖永良部島と3島に流されている。数奇な運命にさらされながら、時に生死をさまよい極限状態になりながらも、強く、たくましく、島民との交流から英気を養い、波乱の幕末期へ新たな境地を求めていった。現在放送中の大河ドラマ「西郷どん」では、5月13日の第18話から奄美編が放送される。「西郷どん」ゆかりの地や、たどった形跡をGW期間中に訪ねてみてはいかがだろうか。

❾西郷南洲諭居跡（天城町岡前）

西郷は上陸後、海屋から住みかを岡前へと移した。岡前で島民との心温まる交流を育み、中でも琉仲為・仲祐親子とは密接な時間を過ごした。仲祐は西郷が放免されて薩摩島に帰り、倒幕運動で活躍すると後を追った。倒幕に参加した唯一の奄美群島出身者である。奄美大島・竜郷から島妻の愛加那と菊次郎、菊草（菊子）がこの地を訪れ、家族水入らずの2日間を過ごした場所でもある。敷地には、碑と力試しに使われた力石3つが現存する。

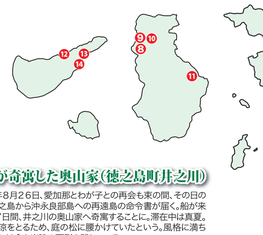

⓭南洲神社・南洲文庫（和泊町和泊）

和泊に流罪となった西郷。約1年6カ月の牢生活は過酷を極めた。常に牢で正座して読書にふけり、少年たちを集めて古今聖賢の道を説し、また凶年に備えての社倉法を教えて島利民福を図ることなどを教示した。「敬天愛人」の思想は、この地で完成させたと伝えられている。

❶西郷南洲流謫（るたく）跡（龍郷町龍郷）

西郷隆盛の3度目の潜居地。西郷が愛加那と長男・菊次郎のために建てた新居で、西郷はここで2カ月間生活していた。西郷自ら土地を探して設計したといわれている。西郷ゆかりの品や勝海舟が健文を書いた石碑なども見ることができる。個人が所有するため、見学は事前予約が必要。問い合わせは電話0997（62）3368

❷小浜：龍家本家跡（龍郷町龍郷）

西郷が2番目に住んでいた場所。奄美大島で最も家柄のよい郷土格の龍家本家に移り住んだ。西郷はこの地に約2年8カ月住んでいたといわれている。県道沿いの看板が目印。

❸西郷翁上陸の地（龍郷町久場）

安政6年（1859年）、奄美大島での潜居を命じられた西郷が船を着けた場所。そのときに綱を結び付けたのが「西郷松」。松枯れ被害のために伐採され、現在は西郷と愛加那の木像に生まれ代わり、りゅうがく館で展示されている。

❹龍郷町生涯学習センターりゅうがく館（龍郷町瀬留）

「西郷どん」番組企画展（NHKサービスセンター主催）が2階情報交流ブースで開かれている。西郷吉之助（西郷隆盛）役・鈴木亮平さんと大久保正助（大久保利通）役・瑛太さんの等身大パネルをはじめ、相関図やロケ地写真などを紹介。、文化財展示室内では、西郷をテーマにした特別展も同時開催されている。入場無料、開館時間は午前9時～午後5時。

❺トラマのロケ地：薗家（奄美市笠利町用安）

琉球の役人をもてなす場として利用された薗家（国指定有形文化財）。奄美市の文化財に指定されている民国は、ドラマのロケ地にもなり、西郷隆盛役の鈴木亮平さんと愛加那役の二階堂ふみさんの共演シーンなどが撮影された。

GW!! 奄美を楽しもう♪

4月28日から始まるGW（ゴールデンウイーク）。今年は休暇を上手に組み合わせれば、5月6日まで最大9日間の連休取得も可能。期間中は奄美各島で多彩なイベントが目白押し。行楽地はにぎわいそうだ。家族や友人と一緒に外に繰り出し、奄美の自然や文化を身近に感じながら、思い出に残る連休を過ごしてみてはいかが！？

徳之島

GW期間中は闘牛大会が連日繰り広げられ、島の「熱気」を肌で感じられる。与名間ビーチなど真っ白な砂浜での海水浴をはじめ、希少な動植物が住む山の自然散策ツアーなど魅力満載！

奄美大島北部

土盛海岸や用安海岸をはじめとする美しいビーチが魅力。奄美の歴史や文化を学ぶことができる奄美パークではさまざまなGW関連イベントを計画している。要チェックだ！

奄美大島中部

国内2番目の規模を誇るマングローブ原生林があり、希少な動植物にも出合える自然豊かなエリア。屋外で思い切り遊んだ後は、名瀬の繁華街・屋仁川（通称やんご）へGO！

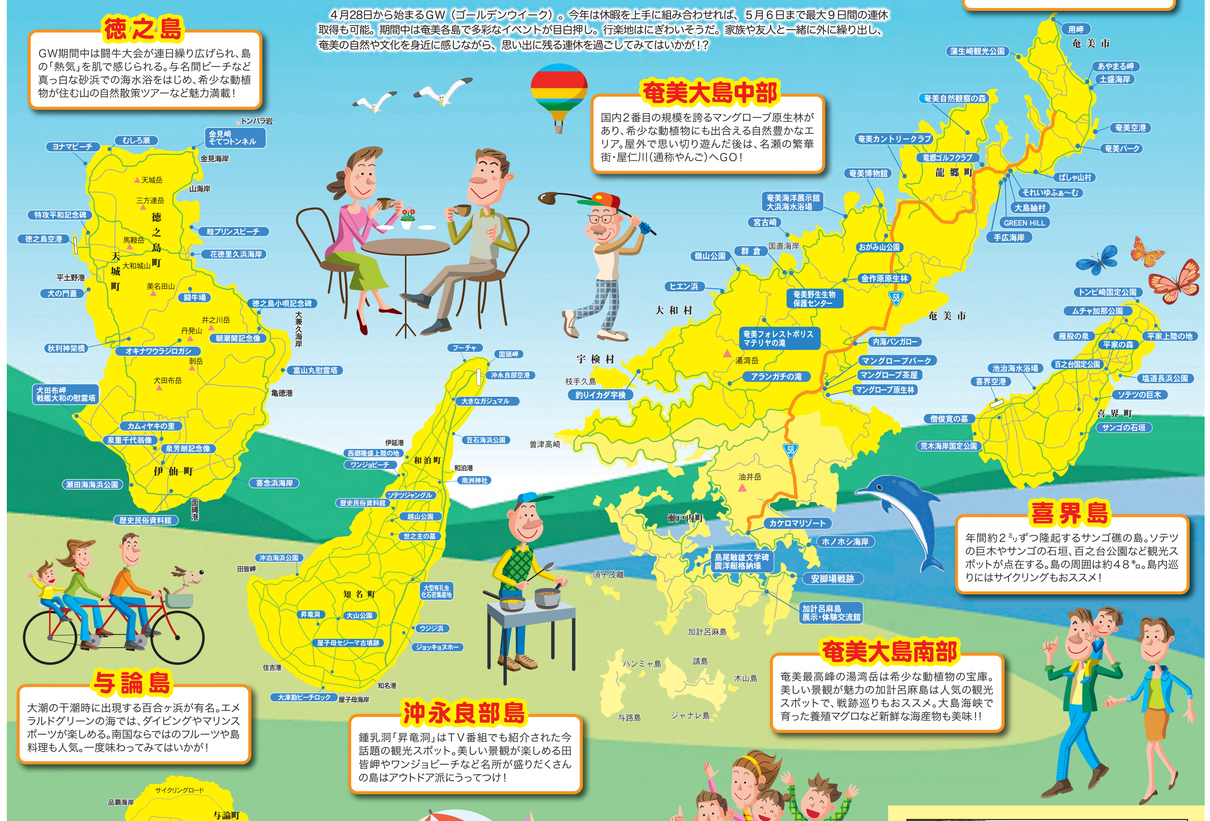

喜界島

年間約2千㌧ずつ隆起するサンゴ礁の島。ソテツの巨木やサンゴの石垣、百之台公園など観光スポットが点在する。島の周囲は約48㌔。島内巡りにはサイクリングもおススメ！

与論島

大潮の干潮時に出現する百合ケ浜が有名。エメラルドグリーンの海では、ダイビングやマリンスポーツが楽しめる。南国ならではのフルーツや島料理も人気。一度味わってみてはいかが！

沖永良部島

鍾乳洞「昇竜洞」はTV番組でも紹介された今話題の観光スポット。美しい景観が楽しめる田皆岬やウンジビーチなど名所が盛りだくさんの島はアウトドア派にうってつけ！

奄美大島南部

奄美最高峰の湯湾岳は希少な動植物の宝庫。美しい景観が魅力の加計呂麻島は人気の観光スポットで、戦跡巡りもおススメ。大島海峡で育った養殖マグロなど新鮮な海産物も美味!!

GWはエンジョイプレイでさわやかな汗を!!
プレー料金
土・日・祝祭日 2,500円
平日 1,500円
貸クラブ有
1周ホールの変遷が楽しい。距離約2,000ヤードの雄大レイアウト。
営 AM8:00～PM5:00
竜郷ゴルフクラブ
大島郡龍郷町屋入1078
℡0997(62)2076/(62)2143

お知らせ
カヌー料金入園料込みで
●大人 2,000円
●小中学生 1,800円
●幼児無料
グラウンドゴルフ・プレイ料金込みですので、グラウンドゴルフもお楽しみください。

ゴールデンウイークこどもの日
幼児～中学生まで
レストランにてドリンク無料
〈開園9:30～閉園18:00〉
カヌー出発時間
AM10:00 AM11:30 PM1:00 PM2:30 PM4:00
出発時間の30分前までに受付をお済ませ下さい。
入園券
大人500円 小中学生300円 幼児100円 クラブレンタル料 200円
※グラウンドゴルフ プレイ料金込み
※なお、当日カヌーに乗れない場合もありますので、事前予約をお願いします。
実演の魅力 マングローブパーク
ダイナミックな亜熱帯まるがじり!
☎(0997)56-3355・FAX(0997)56-3377

釣りイカダ宇検
枝手久島の周りで魚を釣ってみませんか!
【要予約】
8:00～17:00
エサ・サオ持込（サオは2本まで）OK!
釣った魚はすべてお持ち帰りできます
遊び方（場所代含む）
A地点1,500円
B地点2,500円
C地点3,000円
小学生 半額
◎夜釣りご予約承ります
宇検村宇検 専用電話 67-6633

半潜水式水中観光船 マリンビューワー せと
マリンビューワー"せと"で行く"ワクワク"トキドキ"水中散歩
●運航時刻●
発便数 古仁屋発
① 9:30
② 10:30
③ 11:30
④ 13:30
⑤ 14:30
⑥ 15:30
⑦ 16:30
料金 大人¥2,500 小人¥1,250
団体15名以上10%割り引き
～お問い合わせ・お申し込みは～
検討会社 カケロマリゾート
☎0997-72-1326 FAX0997-72-1307
大島郡瀬戸内町古仁屋大浜16番16号 せとうち海の駅1F
※気象・海象条件により変更、並びに運航できない場合もございますのでお出掛け前にご確認下さい。

4/26(木)
ゴールデンウイーク
5月2日3日4日5日 昼は毎日
飲み放題!! 食べ放題!!
たっぷり美味満腹海鮮
スタミナバイキング
夜は 郷土料理 ランチ&バイキング
(11:30～14:30)
(18:00～21:30)
4/30(月)まで 大人2,300円
お子様のみプレゼントも用意しております。
☆T-POINTが貯まる
団体様は、マイクロバスにて快適に送迎致します。(要相談)
ホテル ビッグマリン奄美 ☎53-1321

2018 ゴールデンウィークは
海で マリンスポーツ
山で アウトドア体験
村で 島人体験
奄美の自然をひとり占め!!
奄美リゾート ばしゃ山村 奄美市笠利町用安 TEL 0997(63)1178

涼しい夕方の「薄暮プレイ」
スタート 午後3時～3時40分(9H)
「早朝プレイ」要予約
午前6時～7時 始めました
ビジター 平日3,500円 土・日・祝4,000円
クラブハウス内レストラン
プレーヤー以外の方でもご利用いただけます。ドライブの途中に、ご利用下さい。
奄美カントリークラブ
理事長 植村 久 奄美市名瀬大熊字小又346-1 ℡0997-54-1313

実演コーナー（サイコロステーキ チキンステーキ）ハンバーグステーキ
バイキング
和・洋・中（20品目）
デザート・コーヒー・オレンジジュース付き
ゴールデンウィーク特別企画
4/29(月)～5/5(土)
全ビール300円 飲み放題
飲み放題+料理(2H) お一人様3,500円
★大人……2,500円
★中高生……1,800円
★小学生……1,200円
全て税込料金
※写真はイメージです
【営業時間】18:00～21:30(ラスト21:00)
政府登録ホテル第570号
奄美サンプラザホテル
奄美市名瀬港町2番1号 ℡0997-53-5151
http://www.amami-sunplaza.co.jp

大人気 ジョイフルスイーツ
パンケーキ(苺) ¥499(税込¥538)
チーズケーキサンデー ¥459(税込¥495)
ご好評につき第2弾登場!
ジョイフルへ行こう!
新・定番!"しんけんハンバーグ"
牛100%ジューシー!
2018年1月に登場した「しんけんハンバーグ」が、お客様からのご好評の声にお応えして再登場!おいしさにこだわり、肉本来の旨みがぎゅうぎゅう「しんけんハンバーグ」を、ぜひお召し上がりください!
Joyfull Restaurant
ジョイフル奄美入舟店 ☎57-4669
ジョイフル奄美長浜店 ☎57-7500
ジョイフル奄美龍郷店 ☎62-5900
ジョイフル名瀬空港店 ☎55-2555
ジョイフル奄美瀬戸内店 ☎72-5300
ジョイフル徳之島店 ☎81-1201
西川グループ NISHIKAWA GROUP

●グリーンヒル自家農園で採れた野菜を使った料理やスイーツ、ジャムなどを、手作りにて販売しております。
●併設するショップはたくさんの雑貨からスポーツ、レジャーまでのアウトドア系や雑貨ものまで。
体験サーフィン&サーフガイドも!!
無料受け付け中!!
GREEN HILL 龍郷町赤崎木1728-2 ℡0997-62-3131

マングローブ原生林カヌーツーリング
5/5(土)金曜日 小学生以上
カヌー料金500円
カヌー 大人……1,700円 42～小学生……1,300円
観光船 大人……2,300円 42～小学生……1,300円
◎観光遊覧船
◎干潮散策OK
その他観光案内もいたしますので旅のことなら何でもお気軽にご相談ください!
お食事はマングローブ茶屋でお食事できます。
NPO法人 川に学ぶ体験活動協議会会員
AKA マングローブ茶屋
富士通マングローブ荘主宰
奄美市住用町役勝7 ℡0997-69-2189・FAX69-2289
URL http://mangroveamami.com

ゴールデンウィーク ファミリーバイキングinあまかん
5月3日(木)4日(金)
食べ放題 飲み放題
【食べ放題】
大人:¥2,800
中高生:¥1,500
小学生:¥1,000
未就学児:¥500
3歳以下:無料
65歳以上:¥300引き
※お子様のみ、ドリンクバーのみのプランもあります。
人気のメニューが盛り沢山!
チョコレートファウンテンもあるよ!
生(ザ!プリアサヒ)
チューハイ・梅酒
ノンアルコール
ソフトドリンク飲放
インスタ映えフォトフレームで家族写真をカシャッ!
3階 孔雀の間 18:00～21:00
=日先着100名様限定!!ご予約はお早めに!
☎52-2221 奄美観光ホテル

GWはそれいゆふぁーむでレッツゴー!!
5/5(土) ハチミツ搾り体験
5/6(日) チキンさんへミルクあげ体験
5/3～5/6は、それいゆミニ動物園も開園★
(ヤギやカメ、ウサギとされていろいろな動物の触れ合えます)
2人ーミー
ヤギまり マンゴーソルベ
それいゆふぁーむ Sorei Yufarm
〒894-0411 龍郷町屋入字1346-1
0997-69-4802